

Hisingen rundt 2013 - den ultimative
all round sveriges tur på bare 3 dage.
Tidspunkt: 12/7 2013 kl. 10:00



Image © 2013 Lantmäteriet/Metria
Image © 2013 GeoEye
Image © 2013 TerraMetrics
Data SIO, NOAA, U.S. Navy, NGA, GEBCO
57° 45.806'N 11° 50.322'Ø niveau 14 m

©2010 Google

Øjehøjde 31.64 km

Dato for billede: 1/1/2008

INDLEDENDE TURINFORMATIONER

Tur beskrivelse

Ro område

- ✓ Trafikeret havne miljø
- ✓ Kanaler i storby
- ✓ Elve
- ✓ Skærgård

Tur plan

- ✓ 3 ro-etaper, på henholdsvis 23 km, 27 km og 23 km.
- ✓ 2 overnatninger i telt.

Afstand til kysten

- ✓ Kystnært i havn, kanaler og elve.
 - ✓ Korte kryds i skærgården,
- afstand til nærmeste kyst 1 – 2 km.

Vejrforudsætninger

- ✓ Max/min. luft temperatur 20 / 12
- ✓ Vand temperatur 17
- ✓ Solskinstimer 8
- ✓ Nedbørsdage 11

Deltagerforudsætninger

- ✓ Erfarne havkajakroere.
- ✓ Grej til roning efter forholdene og overnatning i det fri,

Turledelse:

Turleder – Jan Malinsky
Plan - Vi ror samlet og hjælper hinanden.

Bemærk:

Turen er under et vist præstations og tidspres.

Det er en pionertur i ukendt farvand og hvis alt ikke flasker sig, er der sikkerhed for at få et par gode oplevelser med hjem.

Det er ikke en guidet tur, så det forventes at alle sætter sig ind i området og bidrager til at tur lederen får så let en opgave som muligt.

Hisingen rundt 2013

Deltagerliste

Nr.	Deltager	Klub	Nr.	Deltager	Klub
1	Anne Johanne Jensen	Skagen Havkajakklub	11	Jesper Møller	Skagen Kajakklub
2	Anne Mette Havshøj Jacobsen	Havkajak Team Nord	12	Jørgen Birk	Løgstør Roklub
3	Annette Tvilling Kreilgaard	Nibe Roklub	13	Katrine Rosenkrantz Balslev	Havkajak Team Nord
4	Bente Frydenlund	Frederikshavn Kajakklub	14	Knud Erik Pedersen	Havkajak Team Nord
5	Bente Kirstine Jessen	Havkajak Team Nord	15	Kristian R Balslev	Havkajak Team Nord
6	Dan August Jessen	Havkajak Team Nord	16	Lars Ottesen	Nibe Roklub
7	Henning Munk	Læsø	17	Michael Thaarup	Skagen Havkajakklub
8	Jacob Jensen	Havkajak Team Nord	18	Poul Andersen	Havkajak Team Nord
9	Jan Malinsky	Havkajak Team Nord	19	Thomas Carlslund	Nibe Roklub
10	Jens Winther	Kano- og Kajakklubben Limfjorden			

Hisingen rundt 2013

Fredag den 12. juli Sol op/ned 4:30 22:04

Hurtig færge til Sverige fredag formiddag.

Frederikshavn - Göteborg fredag d. 12. juli med Stena Line Express
Afgang kl. 10:00 ankomst kl. 12:00. **Vi mødes 09:15 ved checkin.**

Rejsen med kajak skal foregå som om det var med en cykel.

Vi skal tjekke ind samme sted som bilerne, og derfra gå ombord med vores kajaker.

Møde tid 30 min før afgang.

Stena Line Frederikshavn

ADRESSE:

Færgehavnsvej 10
9900 Frederikshavn

PARKERING:

Parkeringsplads med parkometer ved Sydhavnsvej ved Læsø Terminalen.
Et døgn koster Dkr 50.

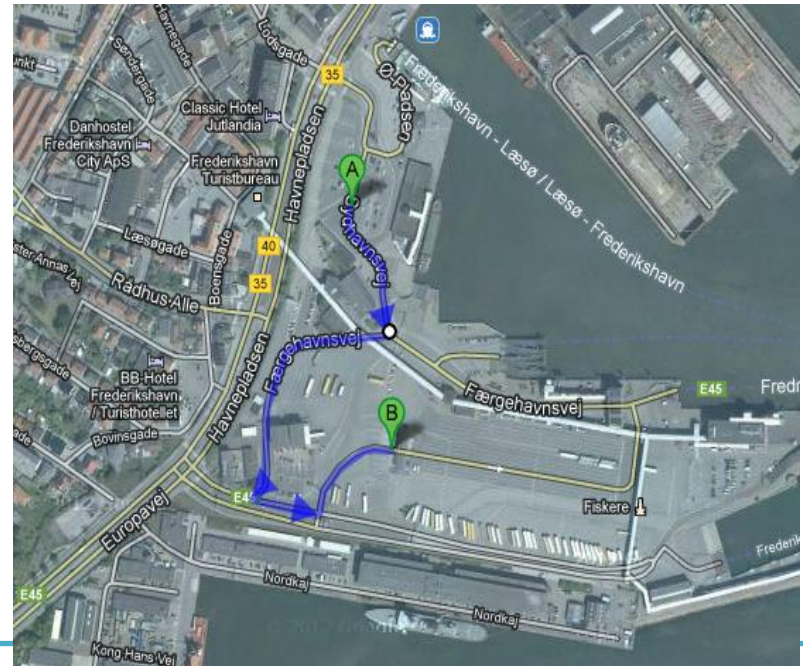

Hisingen rundt 2013

Fredag den 12. juli Sol op/ned 4:30 22:04



Hisingen rundt 2013

Fredag den 12. juli Sol op/ned 4:30 22:04

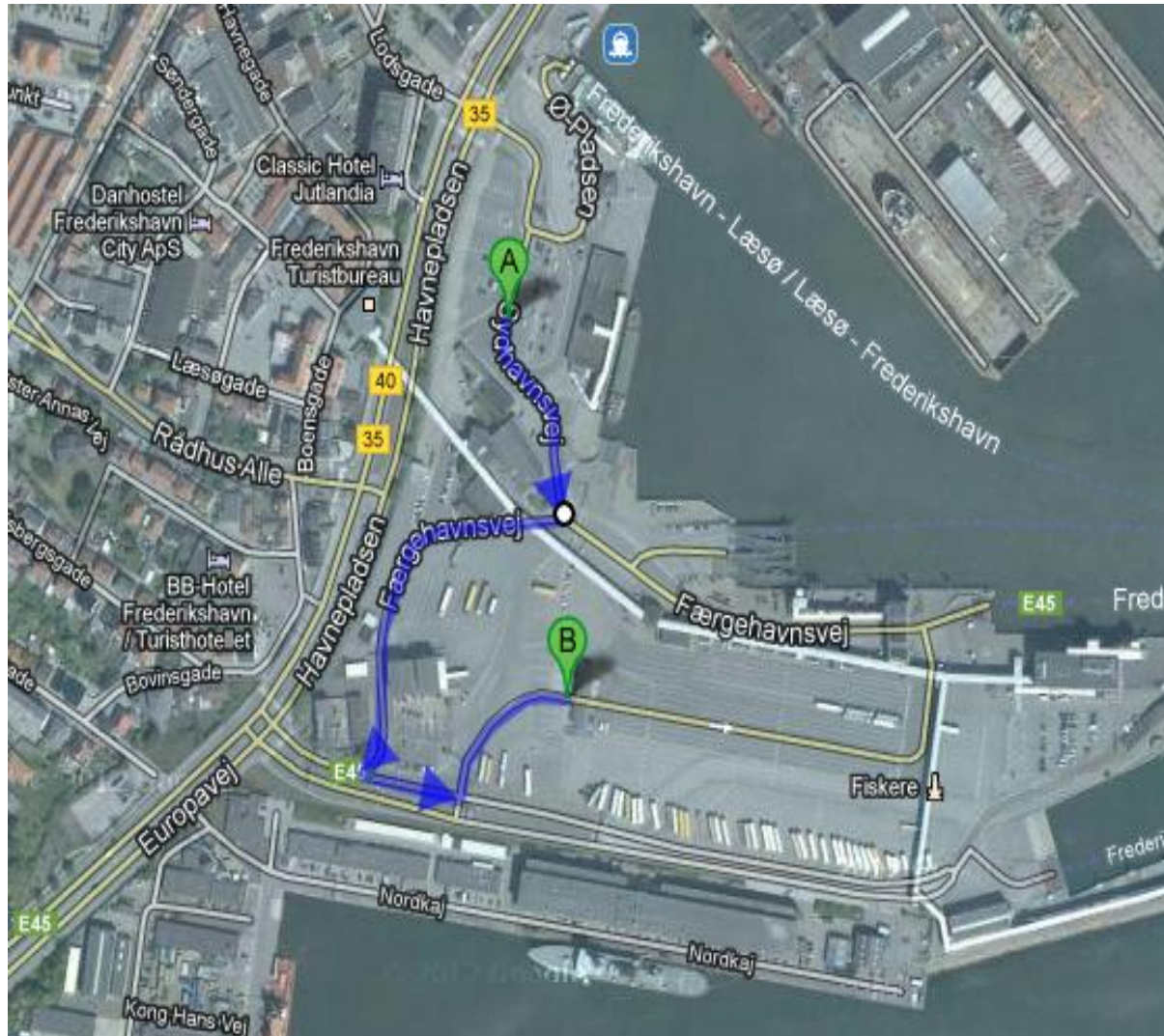

Hisingen rundt 2013

Fredag den 12. juli Sol op/ned 4:30 22:04

650+ meter gåtur med kajak på kajakvogn fra Færge til Voldgraven.

Oplev det pulserende færgetræk og periferien at Göteborgs ringvej fra kajakvogns højde, mens vi fuldlastede spadserer fra Stena Terminalen (Emigrantvägen 20, GÖTEBORG) til Voldgraven (Pusterviksgatan 11, GÖTEBORG) gående med kajakkerne på kajakvogne.

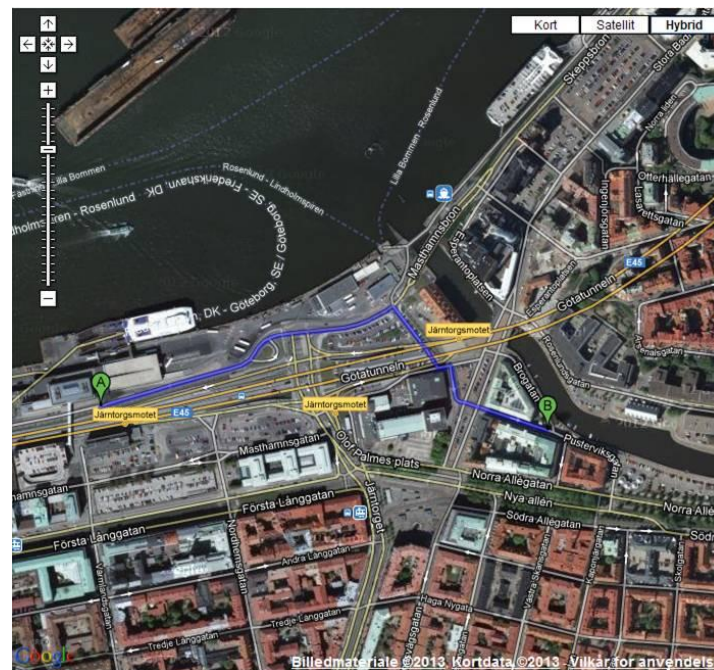

Hisingen rundt 2013

Fredag den 12. juli Sol op/ned 4:30 22:04

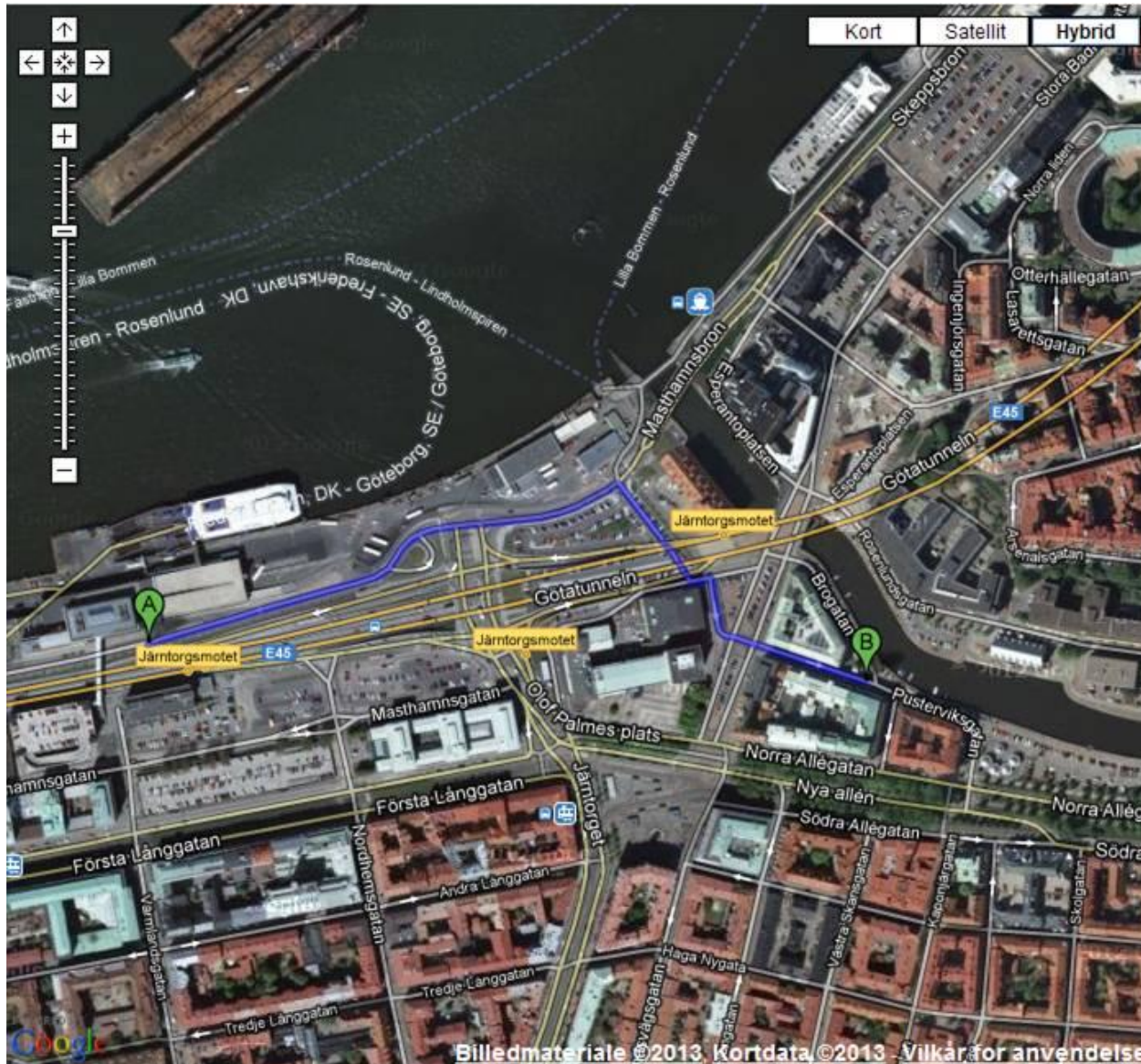

Hisingen rundt 2013

Fredag den 12. juli Sol op/ned 4:30 22:04



Hisingen rundt 2013

Fredag den 12. juli Sol op/ned 4:30 22:04

2 km. sightseeing i Göteborg gamle by gennem voldgrave og kanaler.

Under 20 broer og ud i havnen. Den klassiske byrundtur hvor du oplever Göteborgs skønhed fra vandet. Vi starter i den gamle voldgrav og forsætter i kanalerne fra 1600-tallet og som vidner om byens konstruktion og forsvar. Turen går under de mange lave broer, herunder ostehøvlén. Fra kanalerne ror vi ud i den fascinerende havn med traditionelle skibsværfter, nye og gamle boliger, ekspanderende kommercielle og uddannelsesmæssige områder og Søfartsmuseum.

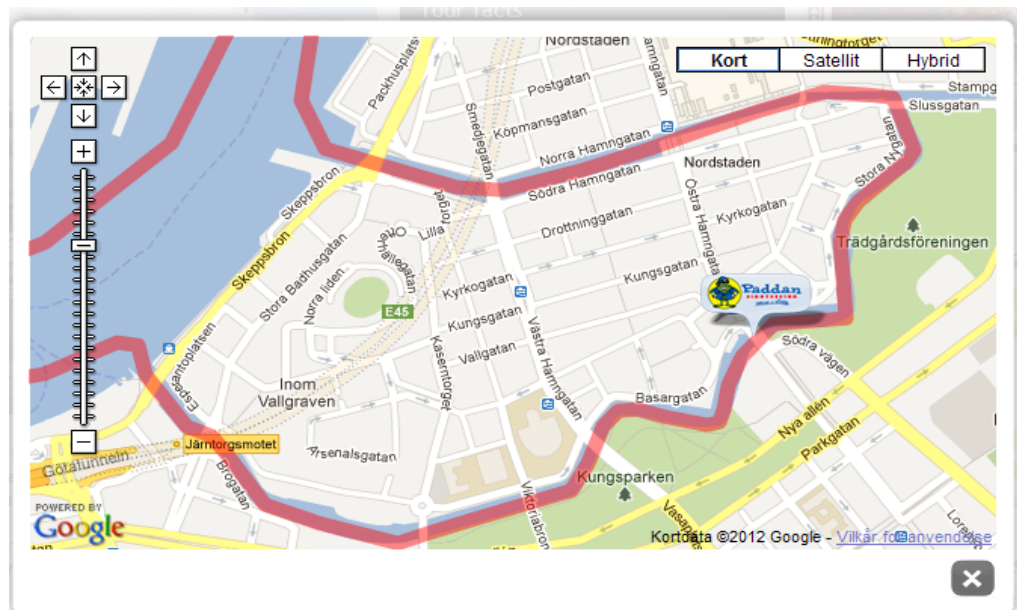

Hisingen rundt 2013

Fredag den 12. juli Sol op/ned 4:30 22:04

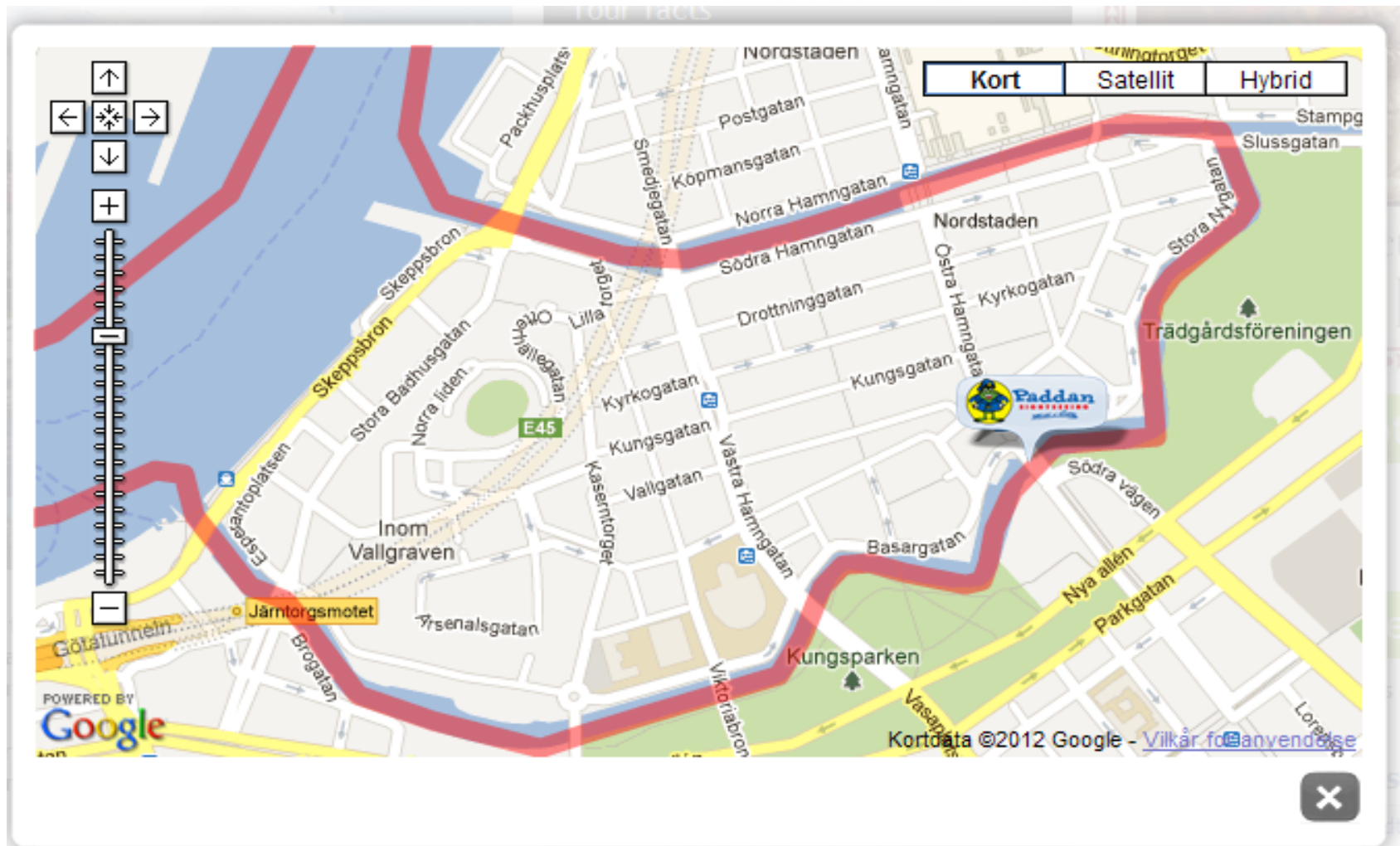

Hisingen rundt 2013

Fredag den 12. juli Sol op/ned 4:30 22:04

21 km. rotur ud ad Göteborgs havneområde op i Göta Älv til Kungälvs vandrarhem.

Så begynder turen rundt om Hisingen Sveriges fjerde største ø. Turen går op af Göta Älvens snoede løb gennem klippe fyldte landskaber. Kungälvs vandrarhem ligger på Bagaholmen lige neden for Bohus Fæstningen. De har en fin lille campingplads lige på bredden af elven. Bohus fæstningen er en fæstningsruin, beliggende på en 40 meter høj klippe på Bagaholmen i Göta älvs nordre udløb Nordre älv, ved Kungälv i Sverige.

[Rute](#)

Generellt är det inga problem med ström i Juli månad om det inte har varit en längre regnperiod som i fjol.

2/3 av strömmen från Vänern går via Norde älv, så den vägen ut till havet är rätt att välja.



Hisingen rundt 2013

Fredag den 12. juli Sol op/ned 4:30 22:04

Overnatning på campingpladsen ved Kungälv's vandrarhem.

Adgang til toiletter og køkken giver lige det primitive teltliv et pift af luksus, inden vi begiver os ud i skærgården. Kungälv er en spændende gammel svensk by, hvor vi slår lejr inden for gåafstand af flere særværdigheder.

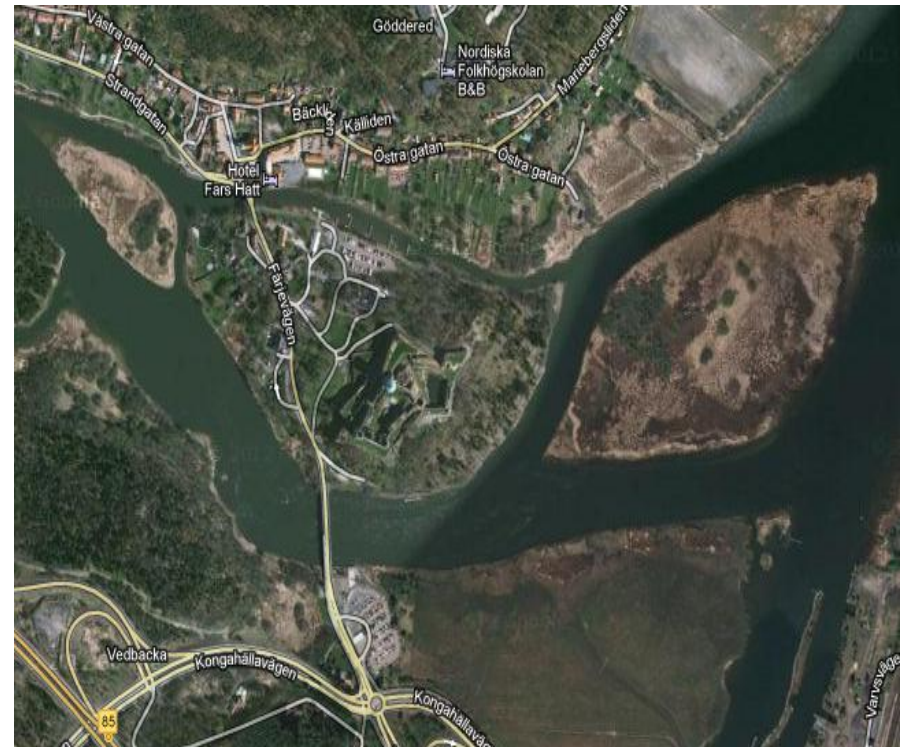

Hisingen rundt 2013

Fredag den 12. juli Sol op/ned 4:30 22:04



Hej!

Vi har en liten strand vid vår camping där man kan gå i land. Det finns ingen brygga men jag skulle gissa att det går att paddla ända upp på stranden i princip.

Längst ner på området till höger ligger vår tältby och vår lilla strand ligger precis intill. Vi ligger ju dock precis intill Bohus Fästning där Nordre och Göta Älv möts och inte i skärgården.

Med vänliga hälsningar

Fredrika

Hisingen rundt 2013

Fredag den 12. juli Sol op/ned 4:30 22:04

Hej,

Hör av när ni
kommer!

Vi har altan och
grillplats omklädning
med dusch/bastu.

Kungälvs roddklubb
//Mattias



KUNGÄLVS RODDKLUBB



Tel 126 00 - www.kungalvsrk.nu

Hisingen rundt 2013

Lørdag den 13. juli Sol op/ned 4:32 22:03

27 km. Rotur ned af Nordre Älv til Öckeröarne.

Turen går nu medstrøm ned af den lidt mindre Nordre Älvs snoede løb under broer og gennem et nyt landskab.

Nordre älv anvendes normalt bare af småbåde, eftersom vand dybden ved munden kun er omkring 2 meter. Älven krydses af flere broer og færger. Mest spændende bliver nok Ormo Skärmanläggningen. Det dæmmer vandet op i Nordre älv og kan blive en spændende udfordring.

[Rute](#)

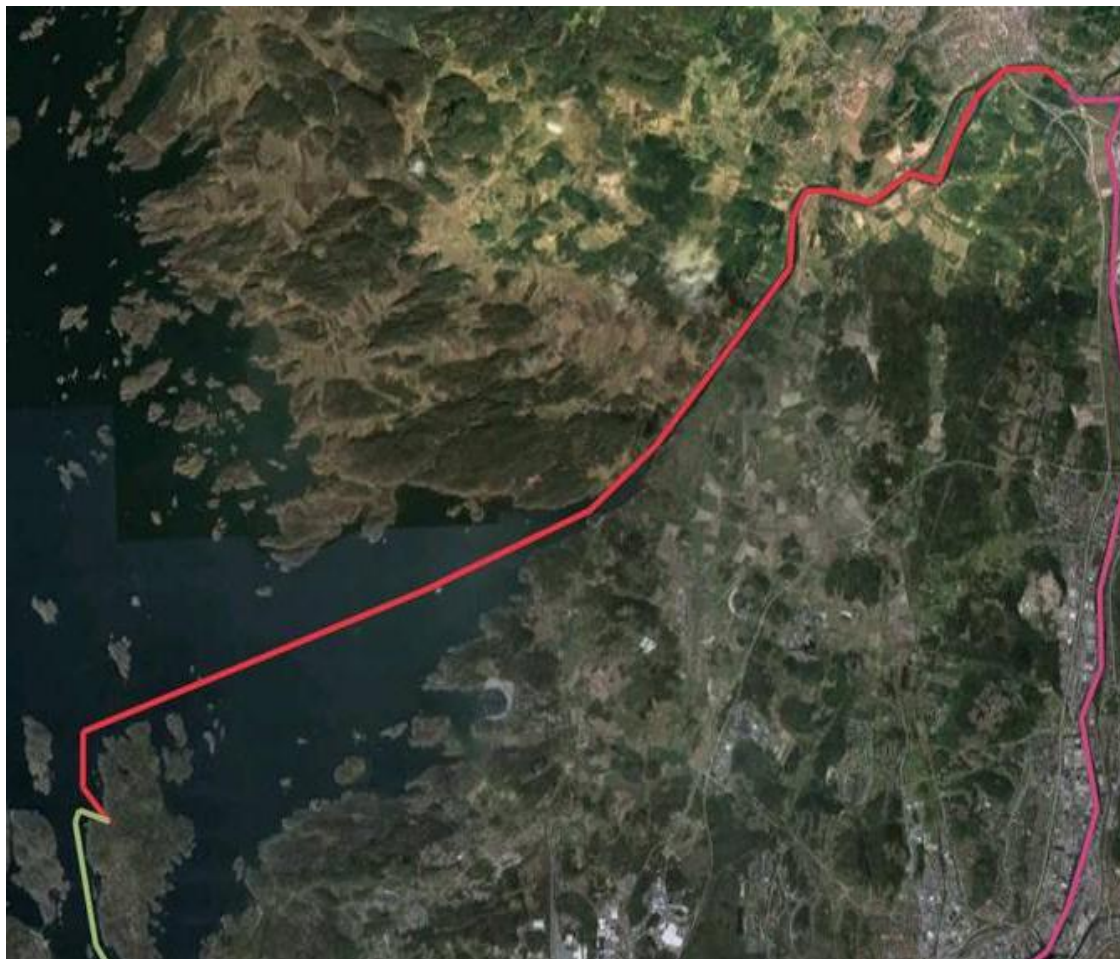

Hisingen rundt 2013

Lördag den 13. juli Sol op/ned 4:32 22:03

Nordre älv används normalt bara av småbåtstrafik, eftersom vattendjupet vid mynningen endast är omkring 2 meter. Älven korsas av följande broar, dammar och färjor i nedströms ordning:

1.Nordre älvs landsvägsbro som tar Färjevägen (gamla E6) i Kungälv över älven till Fästningsholmen. Det är en öppningsbar dubbelklaffbro, vars segelfria höjd vid stängd bro är 5,2 meter, vid öppen bro 24,3 meter.

2.Kungälvs Motorvägsbro (Nordreälvsbron) som tar Norgevägen (E6) över älven. Det är en halvfast bro med segelfri höjd på 12,5 meter. Kan öppnas endast i undantagsfall.

3.Nordre älvs järnvägsbro som tar Bohusbanan över älven nära Ytterby. Det är en halvfast bro med segelfri höjd på 12,5 meter.

4.Ormo skärmanläggning som har två öppningsbara passager: en grund 5 meter bred småbåtspassage och en 65 meter bred farledspassage med djup på 4 meter.

Skärmanläggningen är bemannad sommartid och kan öppnas på beställning.

Skärmanläggningens funktion är att hindra att alltför mycket vatten rinner via Nordre älv i stället för via Göta älv, särskilt vid högt vattenstånd i havet, då saltvatten annars skulle kunna nå Göteborgs vattenintag vid Lärje.

5.Kornhalls färja är en linfärja som drivs av Trafikverket, den går mellan Brunstorpsnäs på Hisingen till Kornhall på Kungälvssidan.

Hisingen rundt 2013

Lørdag den 13. juli Sol op/ned 4:32 22:03



Hisingen rundt 2013

Lørdag den 13. juli Sol op/ned 4:32 22:03

27 km. Rotur ned af Nordre Älv til Öckeröarne.

I skærgården kun 20 km fra Göteborg, ligger øgruppen Öckeröarne. Ti beboede øer stærkt påvirket af fiskeriet og de marine industrier, der stadig bor her. Som den ene af kun to svenske kommuner uden en fast forbindelse til fastlandet, er dette en unik og spændende destination. Fra Rörö i nord til Fotö i syd. Vi skal overnatte på Lindholmen, en lille forhåbentlig øde ø. De lokale siger at "Det är jättefint runt dessa holmar mellan Öckerö och Hälsö. Små vikar och ställen man inte når med båt." Så mon ikke vi får rig mulighed til at opleve den svenske skærgård fra sin bedste side.

[Rute](#)



Hisingen rundt 2013

Lördag den 13. juli Sol op/ned 4:32 22:03

Overnatning på klippegrund i skærgården på Lindholmen.

Lindholmen har alle de faciliteter som den gode svenske allemandsret giver adgang til. Primitiv overnatning midt i modernatur. Så der bliver tid til at sparke kajak og prale med lidt vildmarks grej, mens solen som vanligt går ned i vest og forhåbenlig bringer os i den rette skærgårdsstemning.

Jag föreslår Lindholmen utanför Öckerö. Även Hjällvik på Öckerö har gräsmatta och toa. Jag antar att ni ska tälta. Det är jättefint runt dessa holmar mellan Öckerö och Hälsö. Små vikar och ställen man inte når med båt. Vi har vår plats i en båthamn med sjöbodar. Inte lika mysigt men vi kan vara behjälpliga med karta och tips.

Mitt mobilnr 0735361343

Vänliga!

Pethra Jern

Öckerö Båtsällskap

Kajakcenter

Hisingen rundt 2013

Lördag den 13. juli Sol op/ned 4:32 22:03

Hej,
Ja, du har markerat helt rätt.
Vi har vårt ställe vänster
brofäste, bron mellan
Öckerö-Hälsö.
Man paddlar in söderifrån på
Lindholmen, där är en liten
vik och lite sand.
Gräsmattan/gräsplätten är
30 meter upp därifrån och
man kan bära upp kajakerna
dit. Det är mycket fint att
paddla runt Lindholmen,
härligt vatten på västersidan
med runda glittriga gröna
stenar vid strandkanten.....:)
Vad roligt detta låter....
Pethra



Link til svensk søkort

<http://kartor.eniro.se/m/aZwhg>

Hisingen rundt 2013

Lördag den 13. juli Sol op/ned 4:32 22:03

Allemansrätten

Den svenska allemansrätten innebär att vi har tillgång till naturen. Vi kan ta oss fram till fots eller med båt över annans fastighet och vi får under kortare tid fritt uppehålla oss där.

Men allemansrätten innebär också skyldigheter. Att ta hänsyn är grundregeln.

Vi ska ta hänsyn till:

markägarens hemfrid

växt och djurliv

andra människor

Är man försiktig så får man elda i naturen så vida inte eldningsförbud råder. Nedfallna kottar, pinnar och grenar får man ta som bränsle. Det är inte tillåtet att hugga ner träd och buskar samt ta ris, grenar och näver från levande träd.

Tältning med ett par, tre tält under något dygn anses ingå i allemansrätten, om det sker avlägset från boningshus och inte sker på mark som används för jordbruk. Slå upp tältet på tålig mark som sandmark, torr ängsmark eller skogsmark med frisk risvegetation. För tältning i större grupper måste man ha markägarens tillåtelse.

Hisingen rundt 2013

Søndag den 14. juli Sol op/ned 4:33 22:02

23 km. fra Öckeröarne tilbage til Göteborg.

Göteborgs skærgård kommer rigtig til at folde sig ud for os når vi fra Öckeröerne ror i slalom mellem skær og holme ind mod Göteborg. Turen afsluttes, hvor vi startede i Voldgraven i centrum af Göteborg.

[Rute](#)



Hisingen rundt 2013

Søndag den 14. juli Sol op/ned 4:33 22:02

650+ meter gåtur med kajak på kajakvogn fra Voldgraven til Færgen.

Det bliver hel rart igen at få brugt benene lidt når vi forhåbentlig i godt tid slentre hen til Stena Terminalen gennem Göteborgs travle centrum.

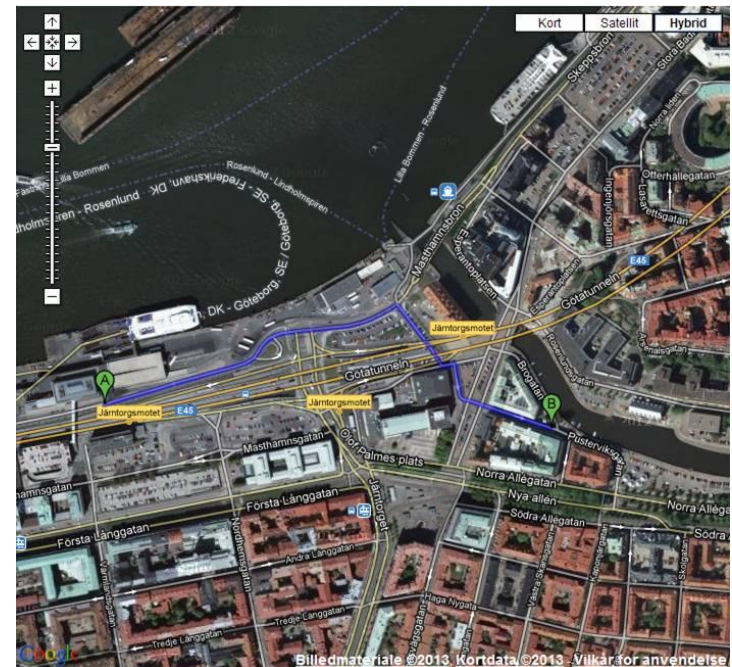

Hisingen rundt 2013

Søndag den 14. juli Sol op/ned 4:33 22:02

Knap så hurtig færge fra Göteborg til Frederikshavn.

Göteborg til Frederikshavn søndag den 14. juli med Stena Jutlandica afgang kl. 16:00
ankomst kl. 19:15



Hisingen rundt 2013

OPFØLGEDE TURINFORMATION TIL TILMELDTE DELTAGERE

- Pakkeliste
- Udstyr.
- Kajak.
- Påklædning.
- Sikkerhedsudstyr m.m.
- Forplejning.

Hisingen rundt 2013

Hejsa

Tak for et fint møde i går.

Hermed fremsendes link til pdf fil med turinformation.

Her er et kort referat at beslutningspunkterne:

- ✓ Vi mødes i Frederikshavn ved Stena Line Check In med kajakker på kajakvogn kl. 09:15.
- ✓ Jeg bestiller færgebilletter til alle – hvilket jeg gør snarest.
- ✓ Kajakvogn skal kunne medbringes på egen kajak, da den ikke kan parkeres i Gøteborg.
- ✓ Jeg kontakter Kungälvs roddklubb på Bagaholmen og spørger om mulighed for overnatning både i telt og indendørs.
- ✓ Alternativ bestiller jeg teltpladser på Kungälvs Vandrarhem.
- ✓ **I skal snarest sende mig en mail med oplysning om hvem I sover i telt med, så jeg kan få et overblik over antallet af telte.**
- ✓ Vi sørger selv personligt for al forplejning, det vil sige at vi laver mad enkeltvis eller i små grupper.
- ✓ **I skal sende mig en mail med det mobil nr. i har med til Sverige, samt kontakt nr. + person i Danmark.**
- ✓ Jeg fabrikere kort, ruter og laver oversigt over anløbs og overnatnings muligheder.

Plan B:

- ✓ Turen bliver afholdt under alle vejrforhold, men det er selvfølgelig muligt for den enkelte at melde fra.
- ✓ Der vil blive lavet en hårdt vejrs rute som ikke omfatter roning ude i Skærgården.
- ✓ Mulighed for transport af havarede kajakker vil blive undersøgt.
- ✓ Kompetence personer og placering af nødudrustning vil blive aftalt på færgen.
- ✓